

CORTE A1  
ESCALA -----1/50

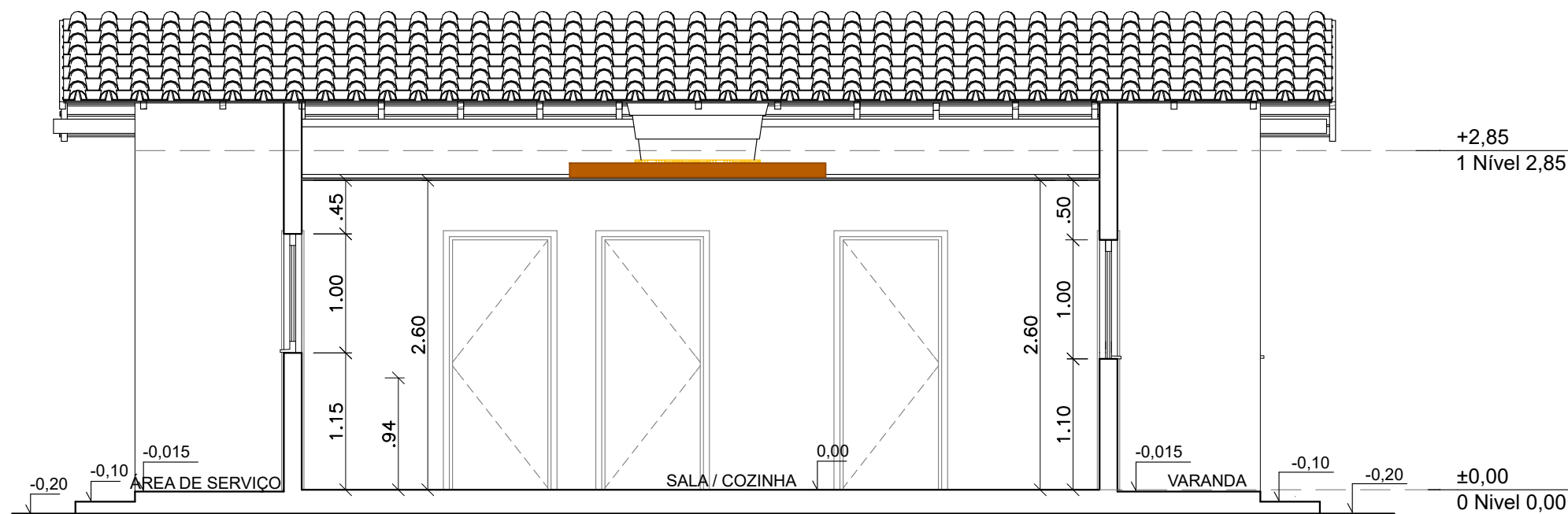

CORTE A2  
ESCALA -----1/50

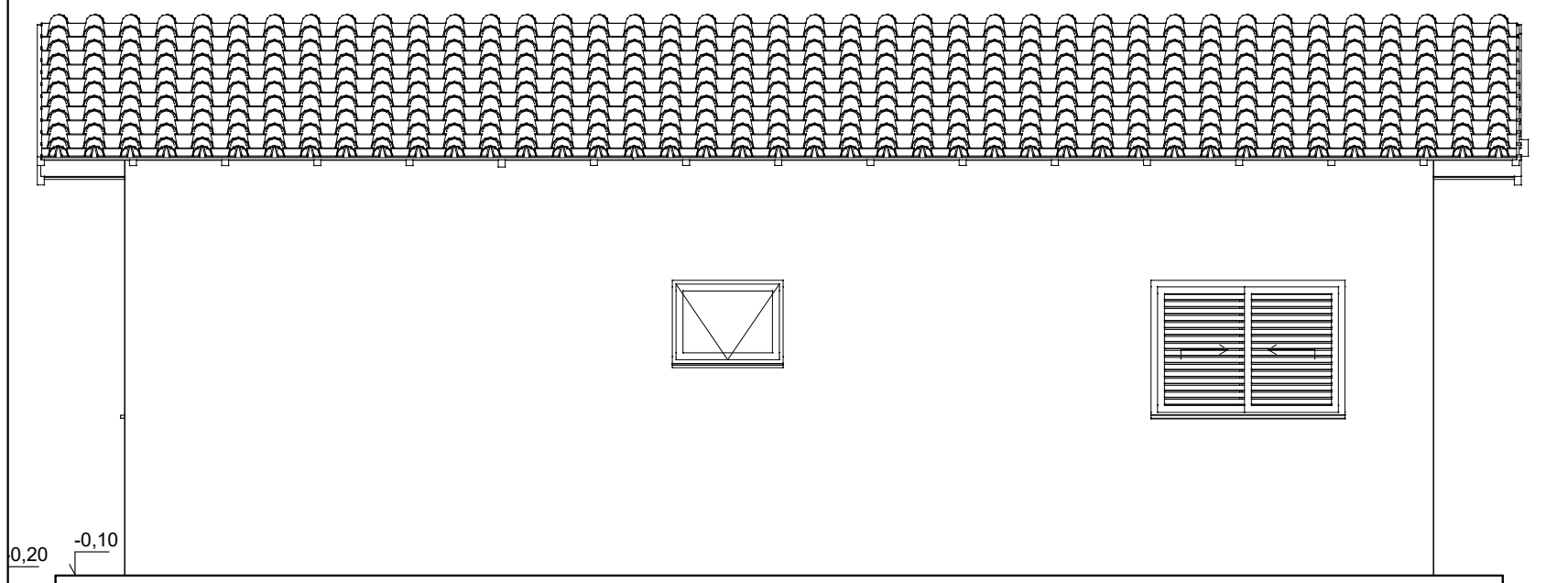

ELEVAÇÃO 2  
ESCALA -----1/50

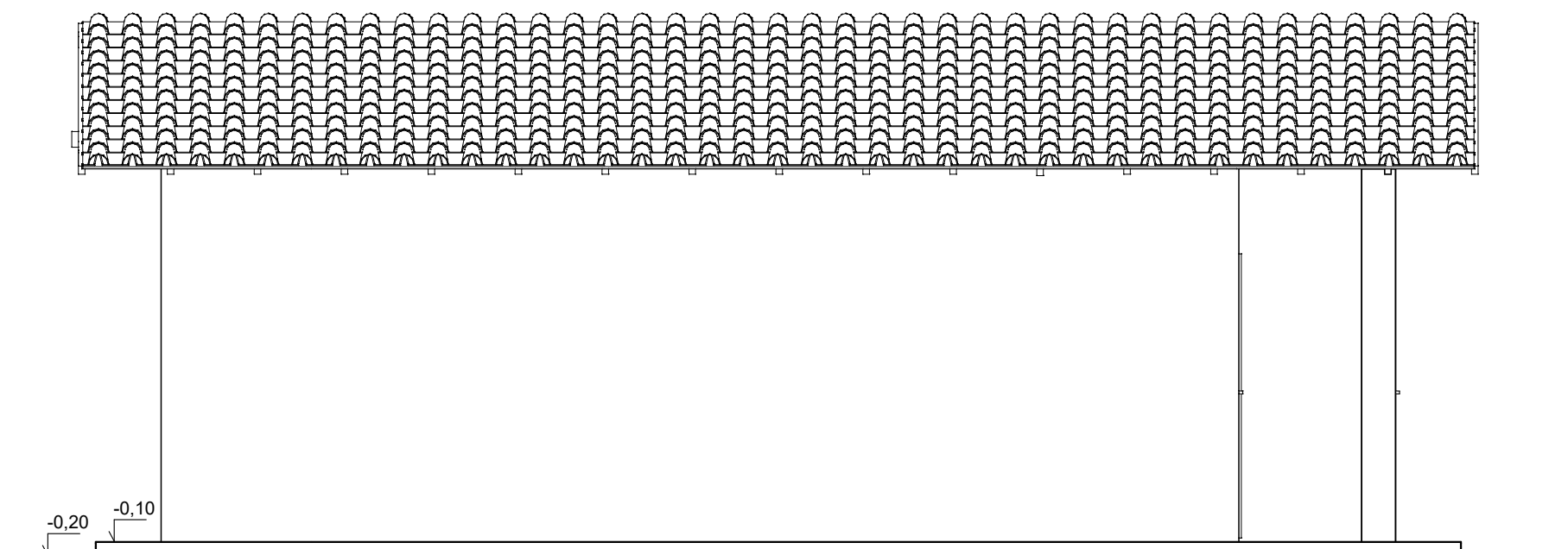

ELEVAÇÃO 4  
ESCALA -----1/50

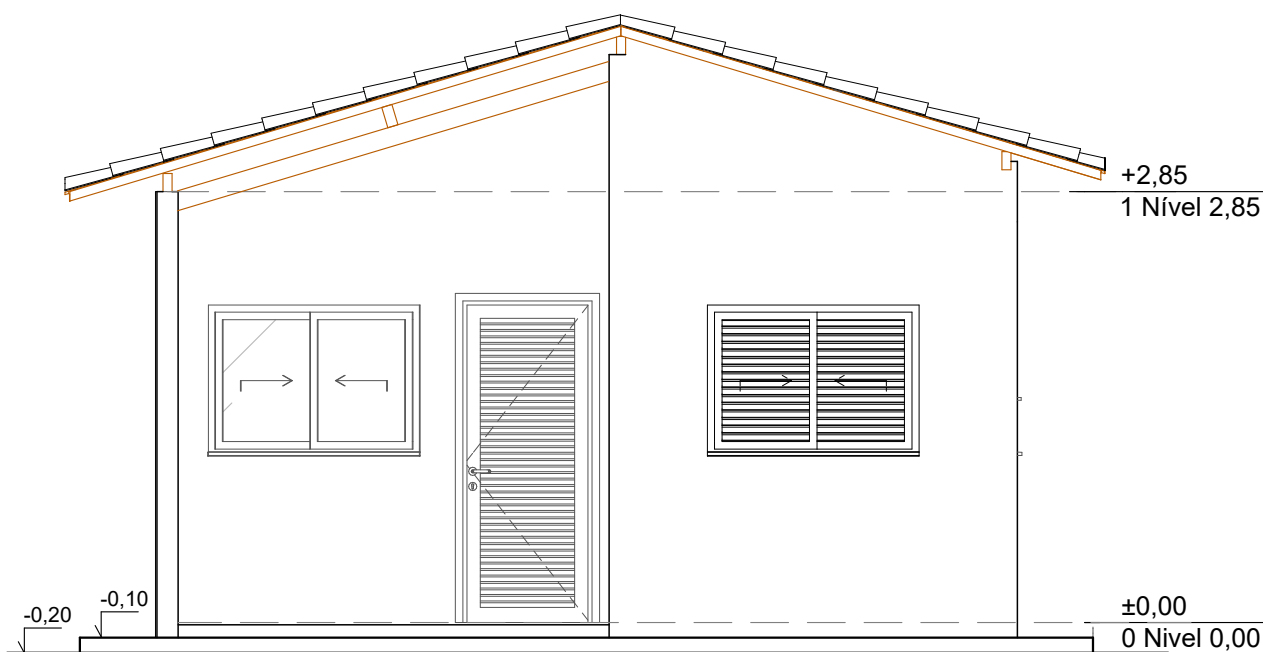

ELEVAÇÃO 1  
ESCALA -----1/50

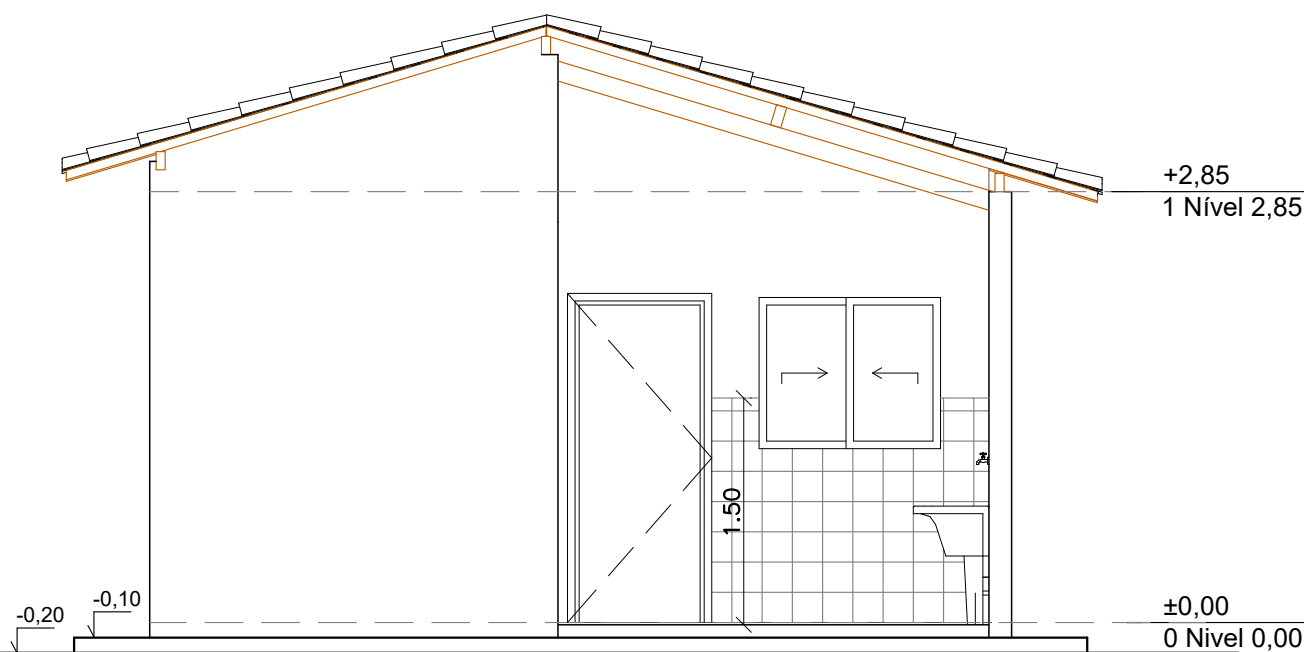

ELEVAÇÃO 3  
ESCALA -----1/50

<b>Planacon</b> Planejamento e Consultoria		PLANEJAMENTO E ASSESSORIA DE PROJETOS TÉCNICOS LTDA.	
CLIENTE: PREFEITURA MUNICIPAL DE BAIXA GRANDE DO RIBEIRO - PI			
PROJETO: CONSTRUÇÃO DE UNIDADES HABITACIONAIS NO MUNICIPIO DE BAIXA GRANDE DO RIBEIRO - PI			
CONVÊNIO Nº: Nº 970832- MINISTÉRIO DAS CIDADES/ P. M. DE BAIXA GRANDE DO RIBEIRO (PI)		LOCALIDADE: ZONA URBANA	
DESENHO: CORTES E FACHADAS		ESCALA: 1/50	
PROJETISTA: Danilo de Oliveira Soares Engenheiro Civil RN: 1915244544		DADOS DE CAMPO: TOPOGRAFO	
DATA: 2025		REV.: 00	
FORMATO: A2		PRANCHA Nº: ARQ.02/07	